

## planimetria rete idrica

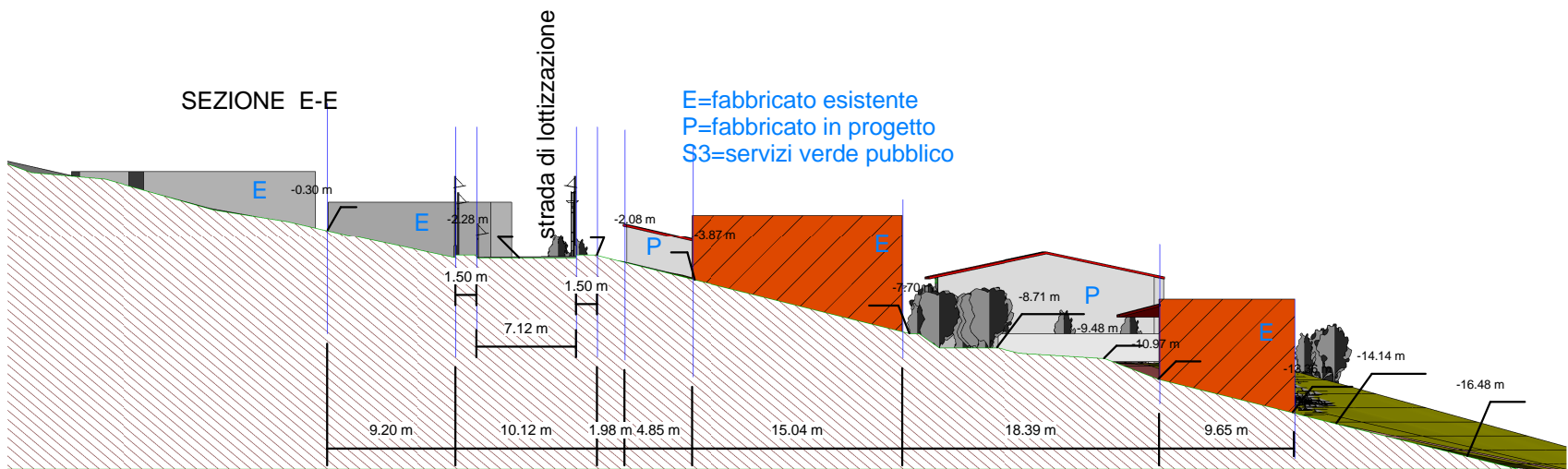
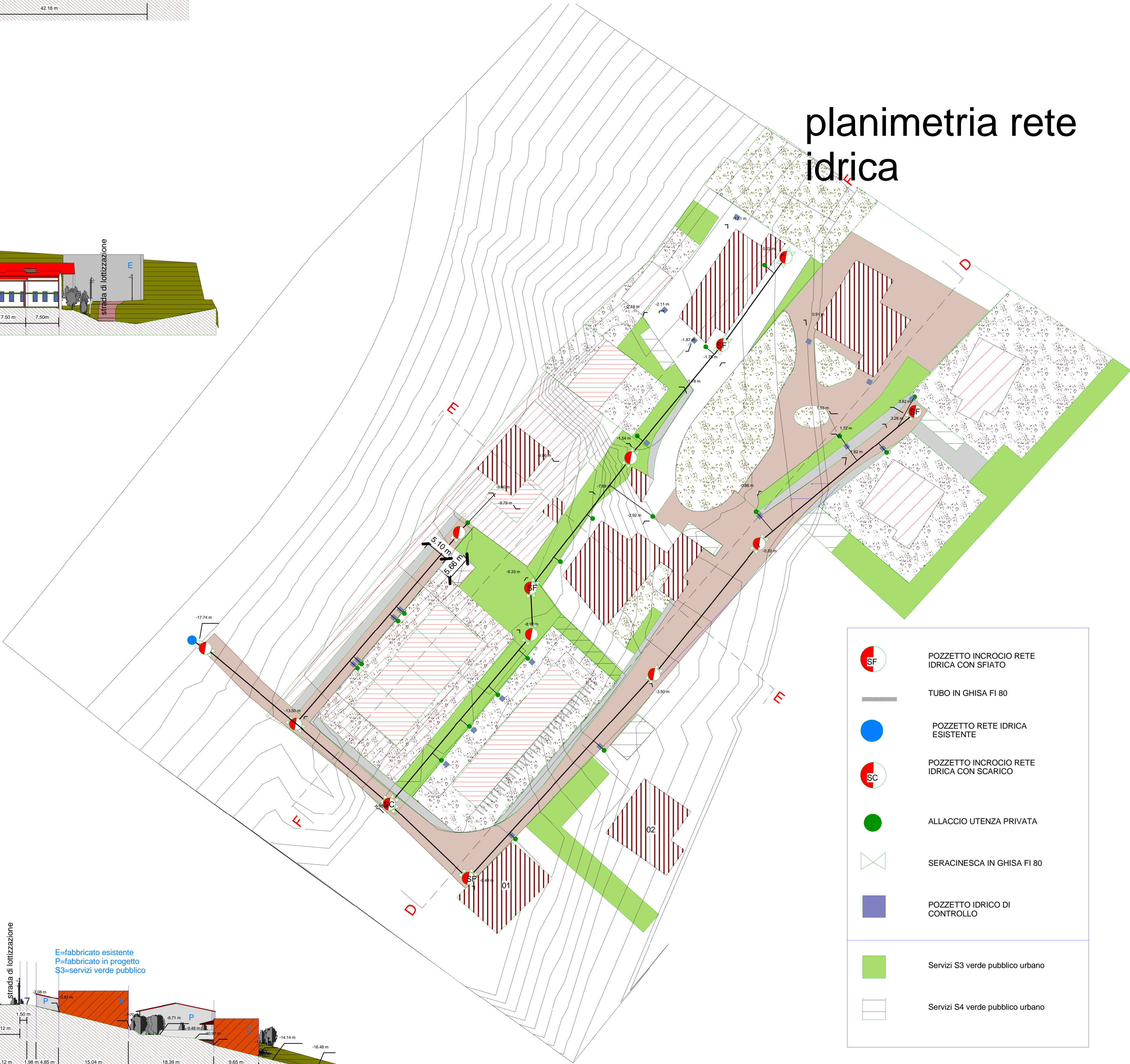

COMUNE DI OSSI  
UNIONE DEI COMUNI DI COROS

PROGETTO URBANO DI PIANO  
ATTUATIVO IN UN COMPARTO  
COMPRENDEnte UN AREA CRU1 E UN  
AREA C2  
COME RIPOrtATO NELLA  
CARTOGRAFIA DI PROGETTO

TAVOLA  
09

ELABORATI  
IMPIANTO IDRICO  
SEZIONI

SCALA

1:500 1:200

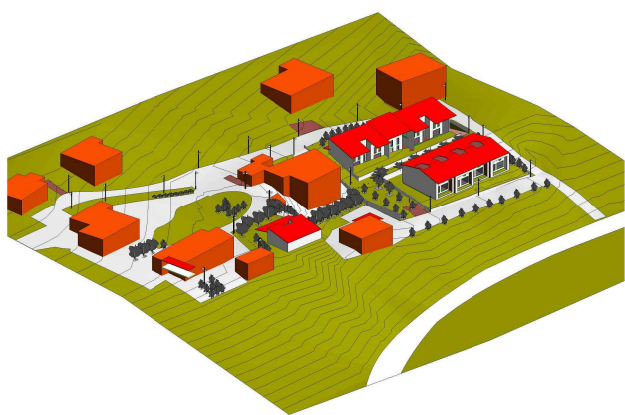

COMMITTENTI

Giacomina Silvana  
Albanese Salvina  
Dore Maria Graziella  
Mudadu Gavina  
Mudadu Luigia  
Mudadu Giovanni  
Mudadu Vittorio  
Mudadu Nadia  
Martinez Rita

Rugiu Mario

Macciocu Anna Maria

Scavio Francesco Michele  
Antonio

Carta Giuseppe

Marongiu Milena

DATA 08/08/2019

DATA

REV

DATA

REV

TECNICI DI PROGETTAZIONE

GEOMETRA MARCELLO MASIA



ING. PIERGAVINO CHERCHI

